GOBIERNO DE ESPAÑA

MINISTERIO PARA LA TRANSFORMACIÓN DIGITAL Y DE LA FUNCIÓN PÚBLICA

ORGANIGRAMA DEL MINISTERIO PARA LA TRANSFORMACIÓN DIGITAL Y DE LA FUNCIÓN PÚBLICA
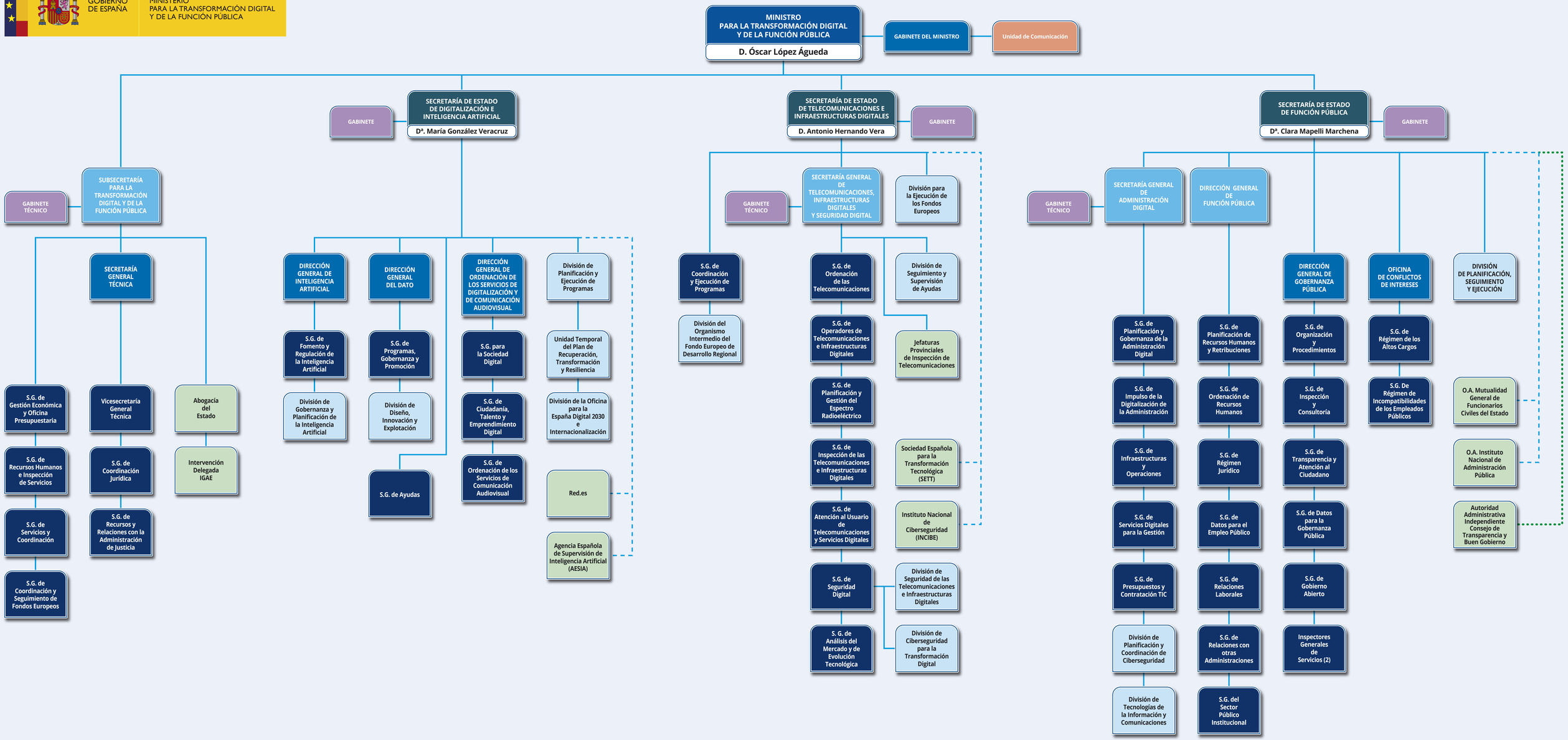
Actualizado a 29 de noviembre de 2024