GOBIERNO DE ESPAÑA

MINISTERIO PARA LA TRANSFORMACIÓN DIGITAL Y DE LA FUNCIÓN PÚBLICA

# ORGANIGRAMA DEL MINISTERIO PARA LA TRANSFORMACIÓN DIGITAL Y DE LA FUNCIÓN PÚBLICA
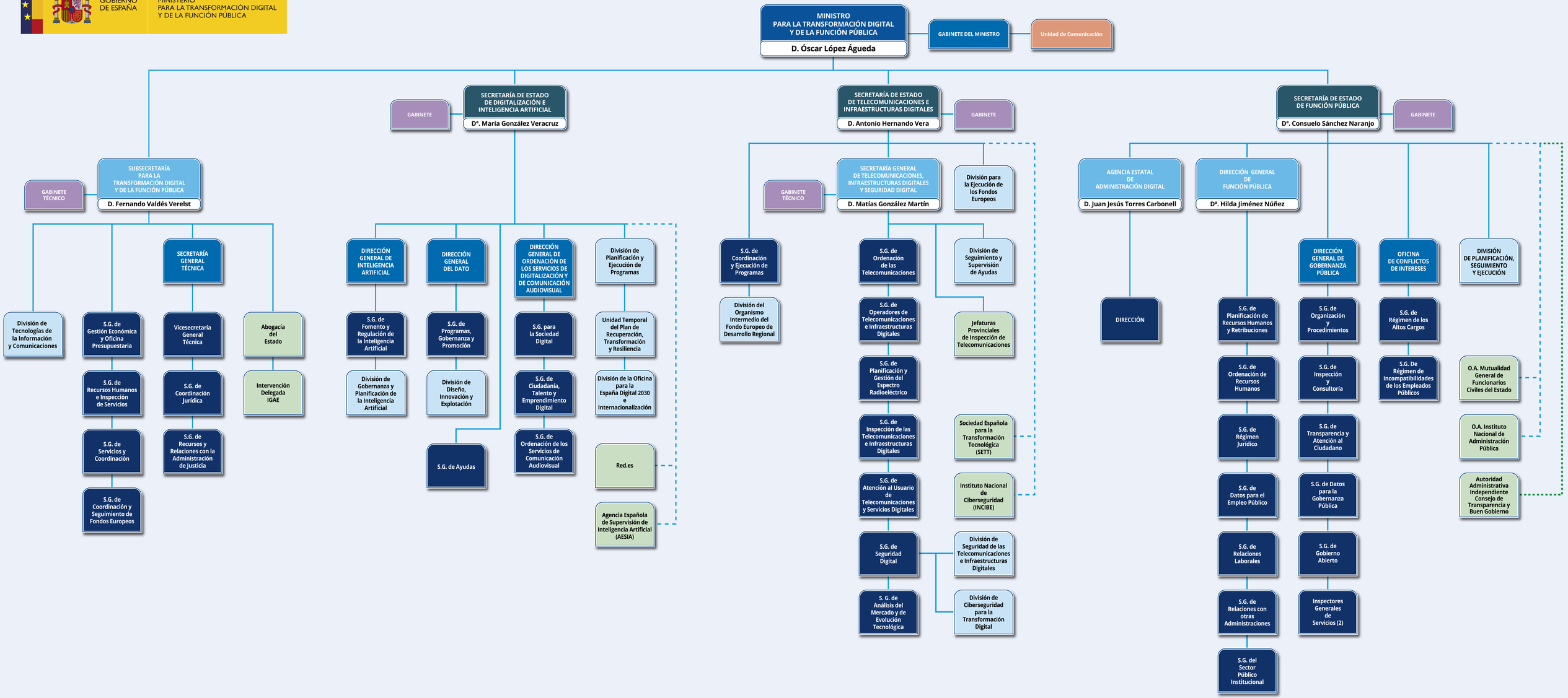
Actualizado a 17 de junio de 2026