

1. Identificación y caracterización de la entidad singular de población a la que pertenece

Provincia	Municipio	ESP	Código ESP	Habitantes censados
Valencia/València	Sagunto/Sagunt	PUERTO (EL)	462200005	40.124

2. Identificación de la zona de excepción en la ESP arriba identificada

Denominación:	PUERTO (EL)-1
Descripción de la zona:	Coordenadas: 39.66420, -0.25366 Poligono SEPES
Mapa de la zona	

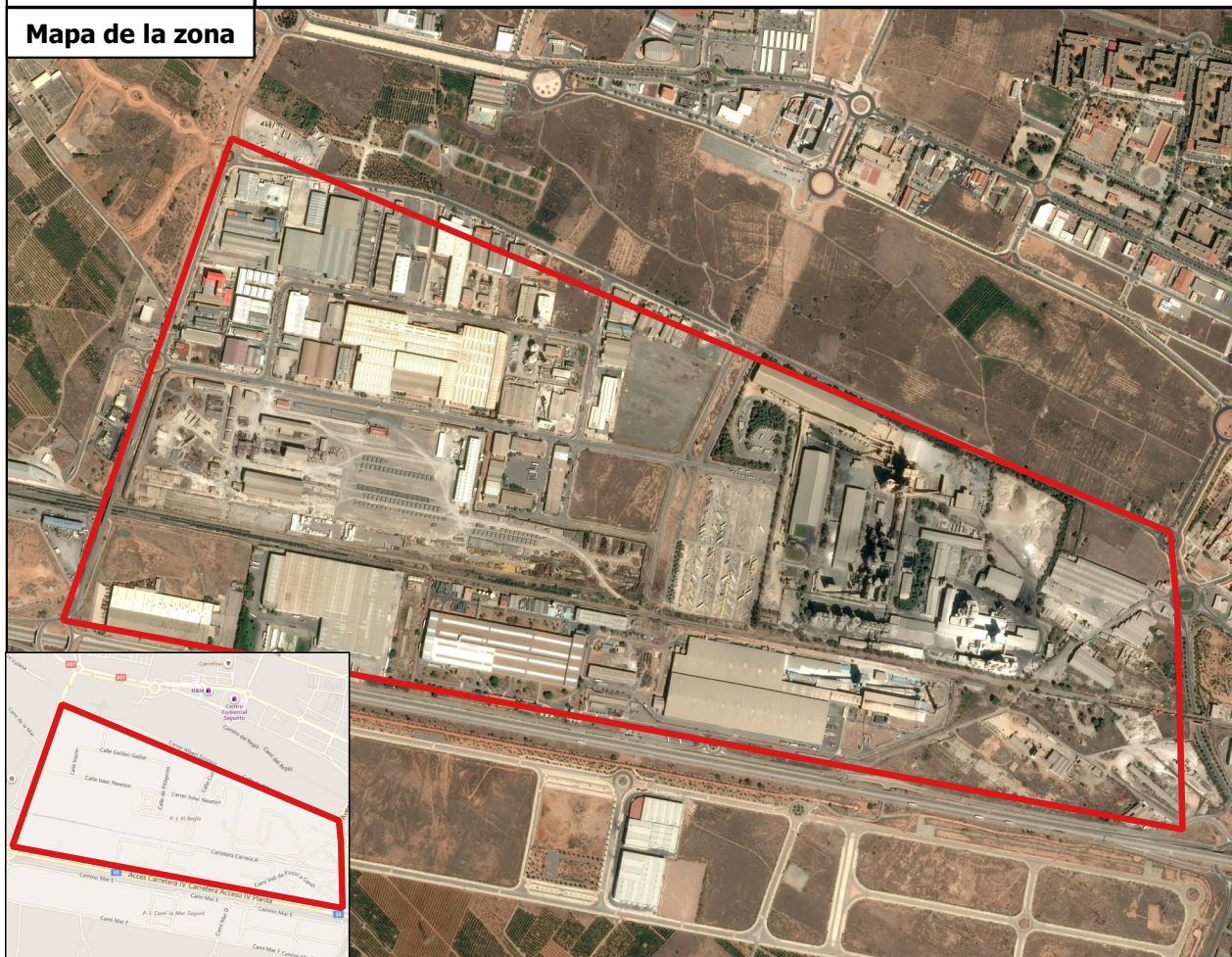

3. Caracterización de la zona de excepción en la ESP arriba identificada

Nº Habitantes estimados	Nº Unidades Inmobiliarias estimadas	Identificación de las fuentes utilizadas para las estimaciones
21	173	Elaboración propia

4. Motivación y Justificación:

Deseamos dar cobertura de fibra a esta zona y no tenemos constancia de que en el corto plazo vaya a haber inversión por parte de las operadoras

5. Fecha de la propuesta: Diciembre 2018