

Propuesta de excepción de exclusión de la consideración de zona blanca en ESPs preliminarmente no blancas

1. Identificación y caracterización de la entidad singular de población a la que pertenece

| Provincia | Municipio | ESP | Código ESP | Habitantes censados |
|------------------|-------------------|-------------------|------------|---------------------|
| Alicante/Alacant | Alfàs del Pi (I') | ALFÀS DEL PI (L') | 030110001 | 18.394 |

2. Identificación de la zona de excepción en la ESP arriba identificada

| | |
|--------------------------------|--|
| Denominación: | ALFAS DEL PI (L')-10 |
| Descripción de la zona: | Coordenadas: 38.57476, -0.09193 Calles principales: Arabi L', Sarando Del, Tabarca, Bessons, Lleo |

Mapa de la zona

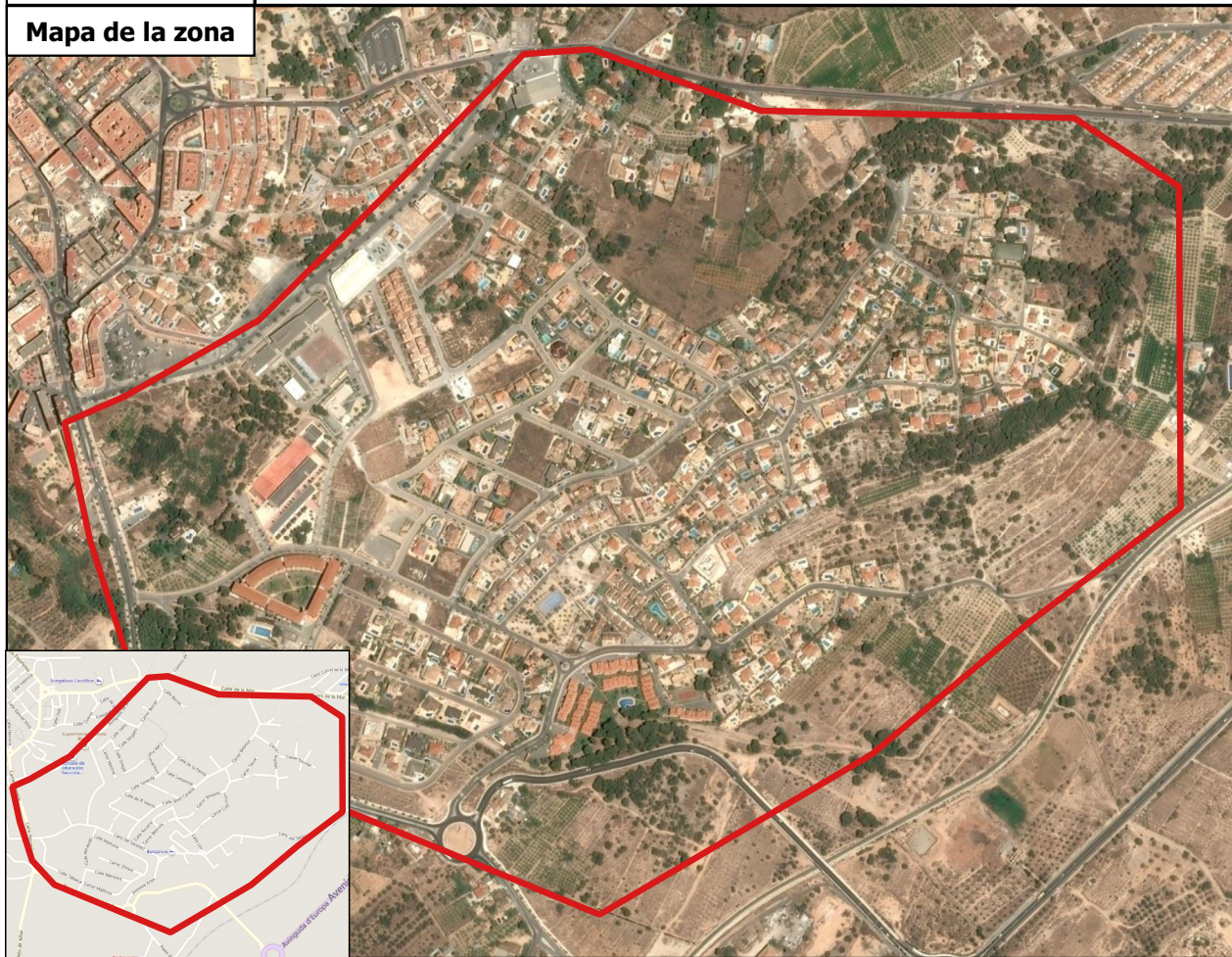

3. Caracterización de la zona de excepción en la ESP arriba identificada

| Nº Habitantes estimados | Nº Unidades Inmobiliarias estimadas | Identificación de las fuentes utilizadas para las estimaciones |
|-------------------------|-------------------------------------|--|
| 996 | 634 | Elaboración propia |

4. Motivación y Justificación:

Deseamos dar cobertura de fibra a esta zona y no tenemos constancia de que en el corto plazo vaya a haber inversión por parte de las operadoras

5. Fecha de la propuesta: Diciembre 2018