

Propuesta de excepción de exclusión de la consideración de zona blanca en ESPs preliminarmente no blancas

1. Identificación y caracterización de la entidad singular de población a la que pertenece

Provincia	Municipio	ESP	Código ESP	Habitantes censados
Alicante/Alacant	Alfàs del Pi (I')	ALFÀS DEL PI (L')	030110001	18.394

2. Identificación de la zona de excepción en la ESP arriba identificada

Denominación:	ALFAS DEL PI (L')-12
Descripción de la zona:	Coordenadas: 38.59514, -0.09747 Calles principales: Pintor Rembrandt, Alguers Dels, Nucia La-Altea, Toboso, Greco El

Mapa de la zona

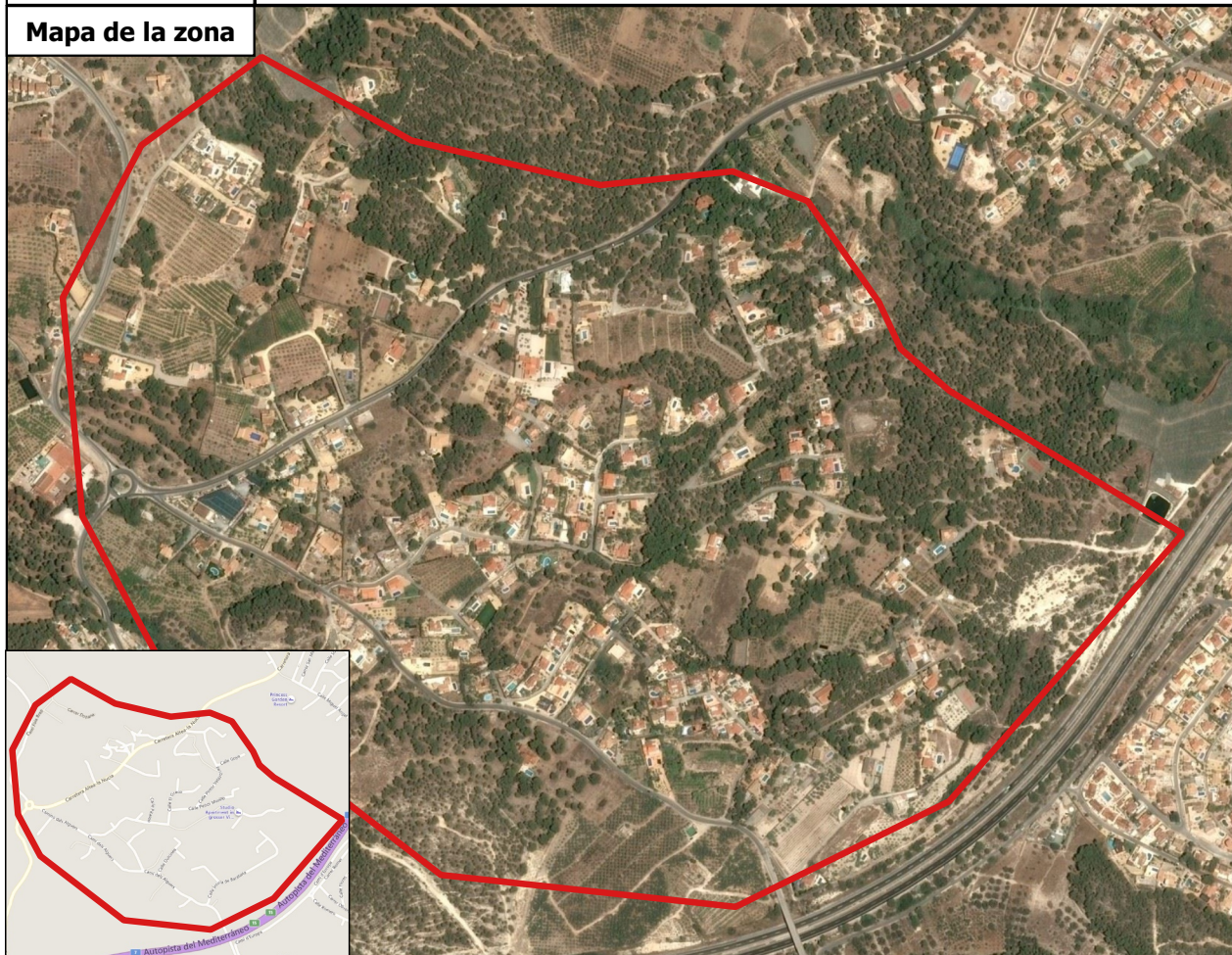

3. Caracterización de la zona de excepción en la ESP arriba identificada

Nº Habitantes estimados	Nº Unidades Inmobiliarias estimadas	Identificación de las fuentes utilizadas para las estimaciones
191	160	Elaboración propia

4. Motivación y Justificación:

Deseamos dar cobertura de fibra a esta zona y no tenemos constancia de que en el corto plazo vaya a haber inversión por parte de las operadoras

5. Fecha de la propuesta: Diciembre 2018