

### Propuesta de excepción de exclusión de la consideración de zona blanca en ESPs preliminarmente no blancas

### 1. Identificación y caracterización de la entidad singular de población a la que pertenece

Provincia (Denominación)	Municipio (Denominación)	ESP (Denominación)	Código ESP (INE 2017 - 9 cifras)	Habitantes censados (INE 2017)
SANTA CRUZ DE TENERIFE	VILLA DE MAZO	MONTE DE PUEBLO	38053000800	216

## 2. Identificación de la zona de excepción en la ESP arriba identificada

<b>Denominación</b>	38053000899 - *DISEMINADO* - Población: 122 habitantes
<b>Descripción de la zona</b>	Longitud-ETRS89: -17.774938° Latitud-ETRS89: 28.610537°

### Mapa de la zona

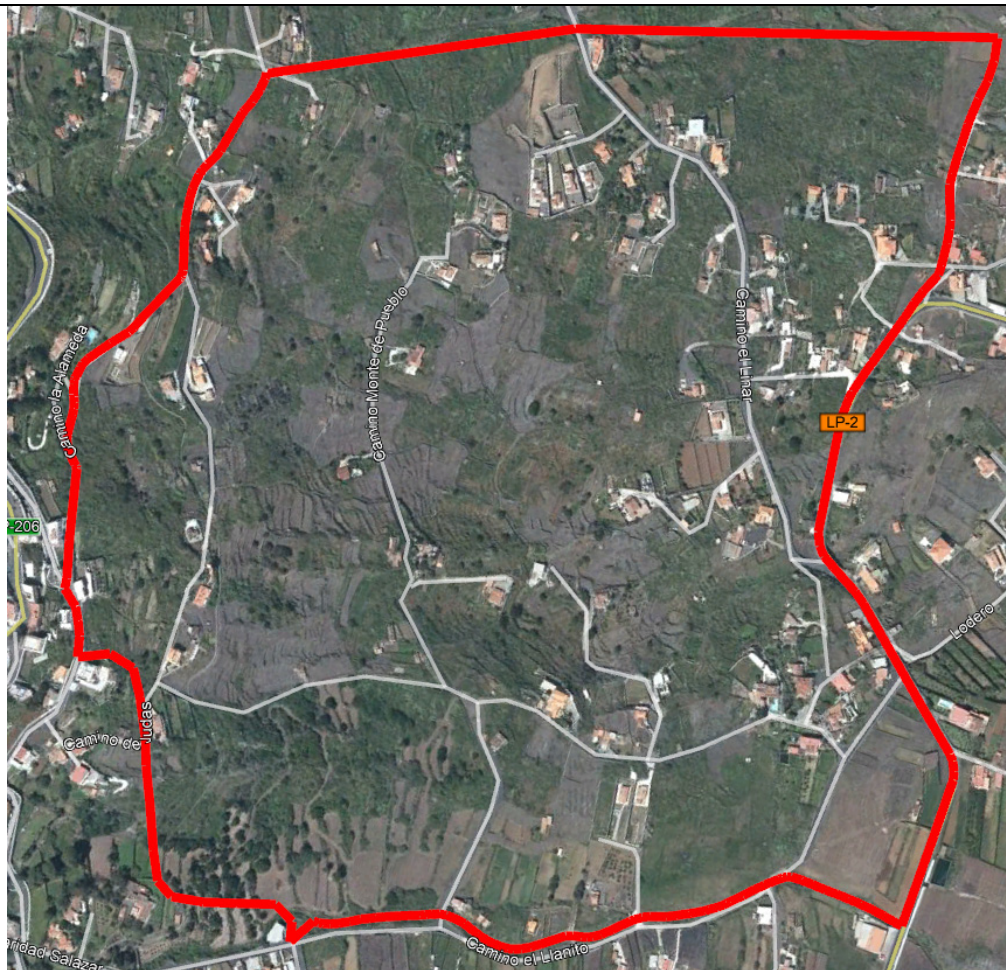

### 3. Caracterización de la zona de excepción en la ESP arriba identificada

Nº Habitantes estimados	Nº Unidades Inmobiliarias estimadas	Identificación de las fuentes utilizadas para las estimaciones [Elaboración propia, DG Catastro,...]
122	41	Centro Nacional de Información Geográfica, ISTAC, INE

#### 4. Motivación y Justificación:

Tras análisis de los datos que dispone el Gobierno de Canarias así como el rango de porcentaje de hogares cubiertos que ofrece la primera fase de la consulta pública para este núcleo, se considera que el núcleo de **“\*DISEMINADO\*”** carece en la actualidad de cobertura de banda ancha a más de 30 Mbps, no teniéndose conocimiento de que vaya haberla en los próximos 3 años. Adicionalmente, esta información ha sido consultada con el Ayuntamiento de VILLA DE MAZO.

**Fecha de la propuesta: 30 de diciembre de 2018**