

Propuesta de excepción de exclusión de la consideración de zona blanca en ESPs preliminarmente no blancas

1. Identificación y caracterización de la entidad singular de población a la que pertenece

Provincia (Denominación)	Municipio (Denominación)	ESP (Denominación)	Código ESP (INE 2017 - 9 cifras)	Habitantes censados (INE 2017)
SANTA CRUZ DE TENERIFE	PASO (EL)	BARRIAL (EL)	38027000100	303

2. Identificación de la zona de excepción en la ESP arriba identificada

Denominación	38027000101 - BARRIAL DE ABAJO - Población: 80 habitantes
Descripción de la zona	Longitud-ETRS89: -17.863419° Latitud-ETRS89: 28.663391°

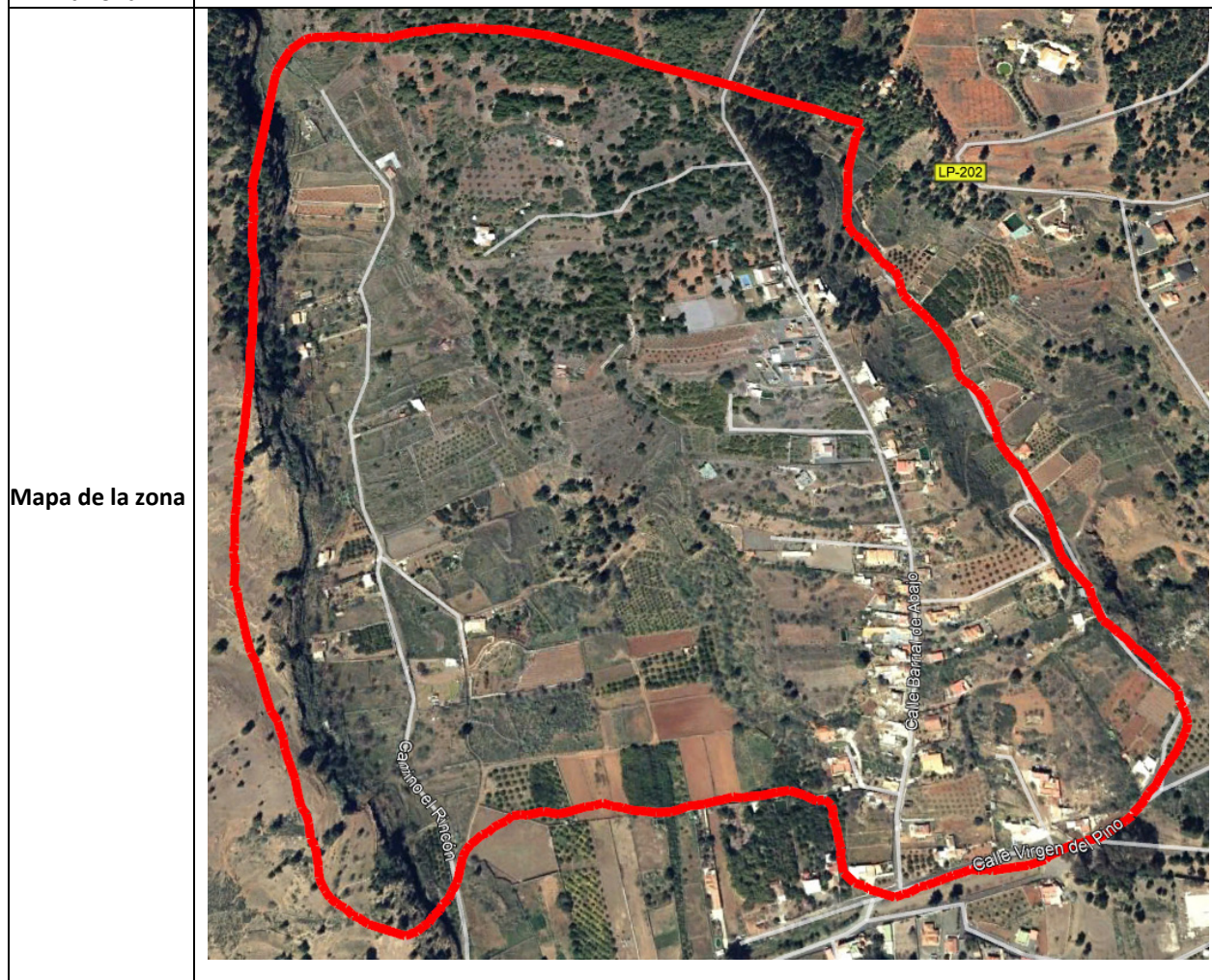

3. Caracterización de la zona de excepción en la ESP arriba identificada

Nº Habitantes estimados	Nº Unidades Inmobiliarias estimadas	Identificación de las fuentes utilizadas para las estimaciones [Elaboración propia, DG Catastro,...]
80	27	Centro Nacional de Información Geográfica, ISTAC, INE

4. Motivación y Justificación:

Tras análisis de los datos que dispone el Gobierno de Canarias así como el rango de porcentaje de hogares cubiertos que ofrece la primera fase de la consulta pública para este núcleo, se considera que el núcleo de "BARRIAL DE ABAJO" carece en la actualidad de cobertura de banda ancha a más de 30 Mbps, no teniéndose conocimiento de que vaya haberla en los próximos 3 años. Adicionalmente, esta información ha sido consultada con el Ayuntamiento de PASO (EL).

Fecha de la propuesta: 30 de diciembre de 2018