

Propuesta de excepción de exclusión de la consideración de zona blanca en ESPs preliminarmente no blancas

1. Identificación y caracterización de la entidad singular de población a la que pertenece

Provincia (Denominación)	Municipio (Denominación)	ESP (Denominación)	Código ESP (INE 2017 - 9 cifras)	Habitantes censados (INE 2017)
SANTA CRUZ DE TENERIFE	ARONA	GUAZA	380060009	2247

2. Identificación de la zona de excepción en la ESP arriba identificada

Denominación:	Zona delimitada dentro del núcleo de DISEMINADO GUAZA (CÓDIGO INE 38006000999)
Descripción de la zona:	Longitud-ETR89: -16,65801898 Latitud-ETR89: 28,03759896 Descripción: Área dentro del núcleo DISEMINADO GUAZA, delimitada al norte por Camino Magape, al sur y sureste por Carretera Cañada (TF-653) km1 y 2, al oeste por Camino Cañada-Cho, según la poligonal roja de la imagen.

Mapa de la zona

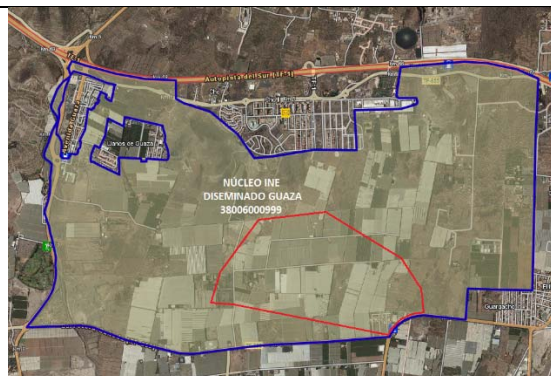

3. Caracterización de la zona de excepción en la ESP arriba identificada

Nº Habitantes estimados	Nº Unidades Inmobiliarias estimadas	Identificación de las fuentes utilizadas para las estimaciones [Elaboración propia, DG Catastro,...]
31	49	Elaboración propia e INE

4. Motivación y Justificación:

No hay ninguna oferta de servicio de banda ancha a más de 30Mbps ni se tiene conocimiento de que vaya haberla en los próximos 3 años.

Datos propios, páginas Web de organismos públicos, páginas Web de operadores.

5. Fecha de la propuesta: 15/12/2018