

Propuesta de excepción de exclusión de la consideración de zona blanca en ESPs preliminarmente no blancas

1. Identificación y caracterización de la entidad singular de población a la que pertenece

| Provincia | Municipio | ESP | Códigos ESP | Habitantes censados |
|-----------|--------------|---------------|-------------|---------------------|
| Málaga | Vélez-Málaga | ALMAYATE BAJO | 29094000200 | 2819 |

2. Identificación de la zona de excepción en la ESP arriba identificada

| | |
|---|--|
| Denominación: | 290940002-008 |
| Descripción de la zona: (Ubicación de la zona dentro de la ESP) [rellenar 1 de las 3 opciones] | centroide isla: (36.7407188,-4.1334955) Zona delimitada por el mapa. Comprende las calles: Cortijo de Zapata, La Ermita, CALLE PARTIDO LA SIERREZUELA El contorno definido incluye ambos lados de la calle (es decir, números pares e impares), de manera que tanto el interior como el exterior están incluidos |

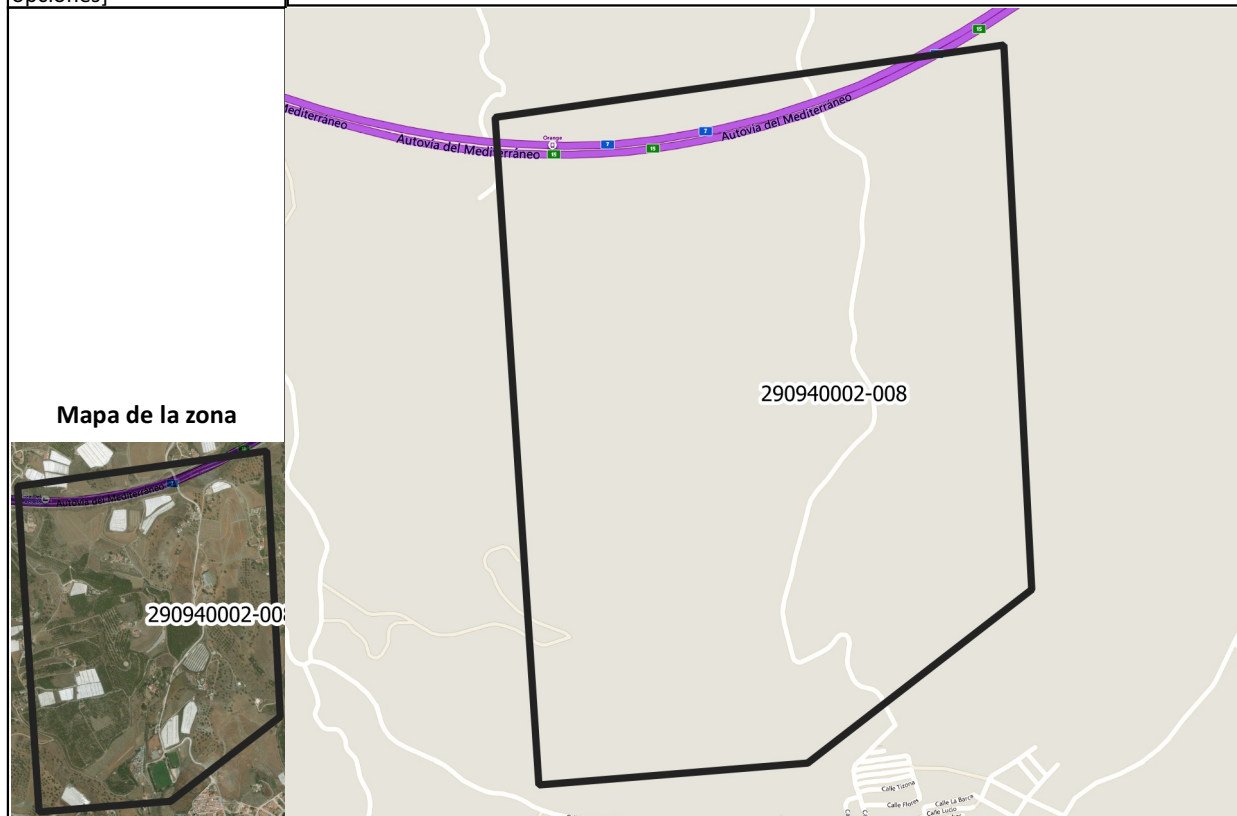

3. Caracterización de la zona de excepción en la ESP arriba identificada

| Nº Habitantes estimados | Nº Unidades Inmobiliarias estimadas | Identificación de las fuentes utilizadas para las estimaciones [Elaboración propia, DG Catastro,...] |
|-------------------------|-------------------------------------|---|
| 0 | 6 | Elaboración propia Telefonica España. |

4. Motivación y Justificación:

Favorecer el impulso de la sociedad de la información mediante el fomento de la oferta y disponibilidad de redes de banda ancha ultrarrápida sobre FTTH habida cuenta que no tenemos conocimiento que existe en el presente ninguna oferta de servicio de banda ancha a más de 30Mbps ni que lo vaya haber en los próximos 3 años.

Como principal fuente de información de cobertura de BA se han empleado datos propios y datos obtenidos de WEB de organismos públicos.

5. Fecha de la propuesta: 13/12/2018