

**Propuesta de excepción de exclusión de la consideración de zona blanca en ESPs preliminarmente no blancas**

**1. Identificación y caracterización de la entidad singular de población a la que pertenece**

Provincia	Municipio	ESP	Códigos ESP	Habitantes censados
Granada	Caniles	MACLITE	18039000700	37

**2. Identificación de la zona de excepción en la ESP arriba identificada**

<b>Denominación:</b>	180390007-001
<b>Descripción de la zona:</b> (Ubicación de la zona dentro de la ESP) [rellenar 1 de las 3 opciones]	centroide isla: ( 37.4504296,-2.7322423 ) Zona delimitada por el mapa. Comprende las calles: Caniles, Macлите, Baza, Almendral  El contorno definido incluye ambos lados de la calle (es decir, números pares e impares), de manera que tanto el interior como el exterior están incluidos

**Mapa de la zona**

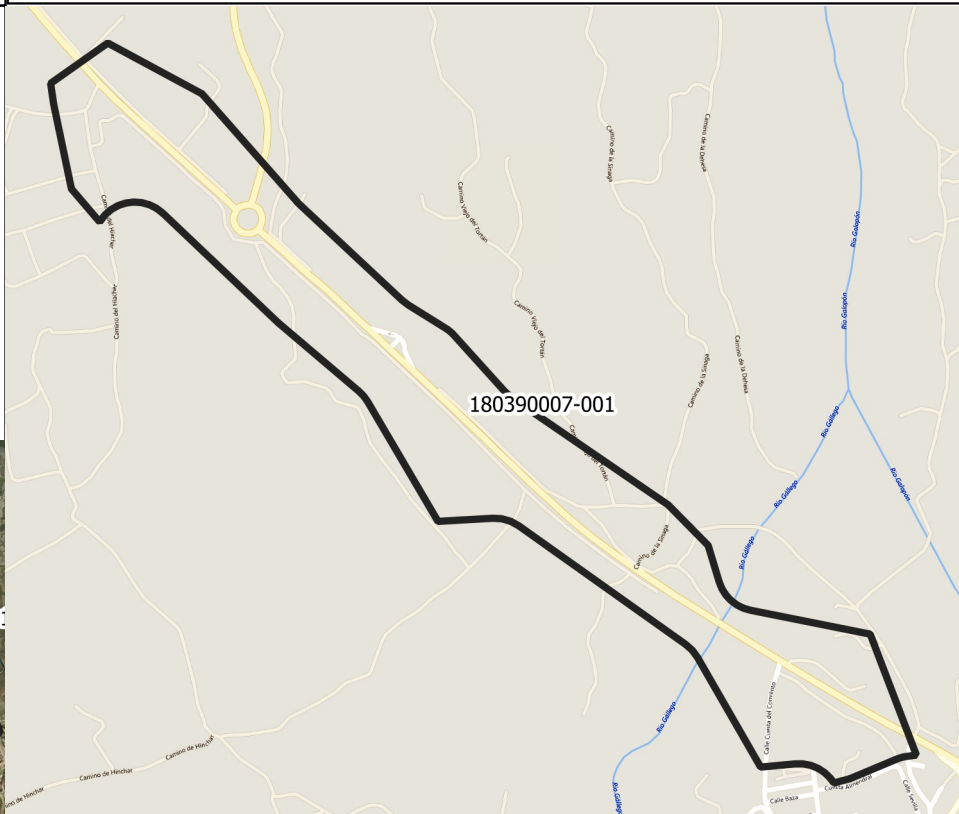
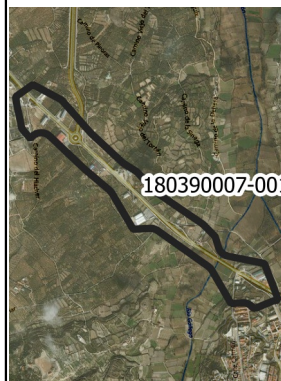

**3. Caracterización de la zona de excepción en la ESP arriba identificada**

Nº Habitantes estimados	Nº Unidades Inmobiliarias estimadas	Identificación de las fuentes utilizadas para las estimaciones [Elaboración propia, DG Catastro,...]
0	13	Elaboración propia Telefonica España.

**4. Motivación y Justificación:**

Favorecer el impulso de la sociedad de la información mediante el fomento de la oferta y disponibilidad de redes de banda ancha ultrarrápida sobre FTTH habida cuenta que no tenemos conocimiento que existe en el presente ninguna oferta de servicio de banda ancha a más de 30Mbps ni que lo vaya haber en los próximos 3 años.

Como principal fuente de información de cobertura de BA se han empleado datos propios y datos obtenidos de WEB de organismos públicos.

**5. Fecha de la propuesta: 13/12/2018**